令和６年３月１５日
宗教法人　阿蘇神社

【お知らせ】

「火振り神事」の交通規制について

平素より当神社のことについてご理解をいただき厚く御礼申し上げます。

さて、３月２１日（木）１９時から恒例の火振り神事が執行されます。祭典執行の都合で神社駐車場を終日閉所いたしますので、何卒ご協力くださいますようお願い申し上げます。なお、当日は別添の臨時駐車場をご利用くださいますようご案内申し上げます。

皆様のご参拝をお待ち申し上げます。

記

行事名　田作祭 火振り神事
日　時　令和６年３月２１日（木）１９：００頃から

【臨時駐車場について】

神事にともない、**阿蘇神社の第１・第２駐車場ともに終日閉所いたします。当日は臨時駐車場をご利用ください（別添の【臨時駐車場図】でご確認願います）。**

以上

お問い合わせ
阿蘇神社社務所　電話（０９６７）２２－００６４

駐車場位置図

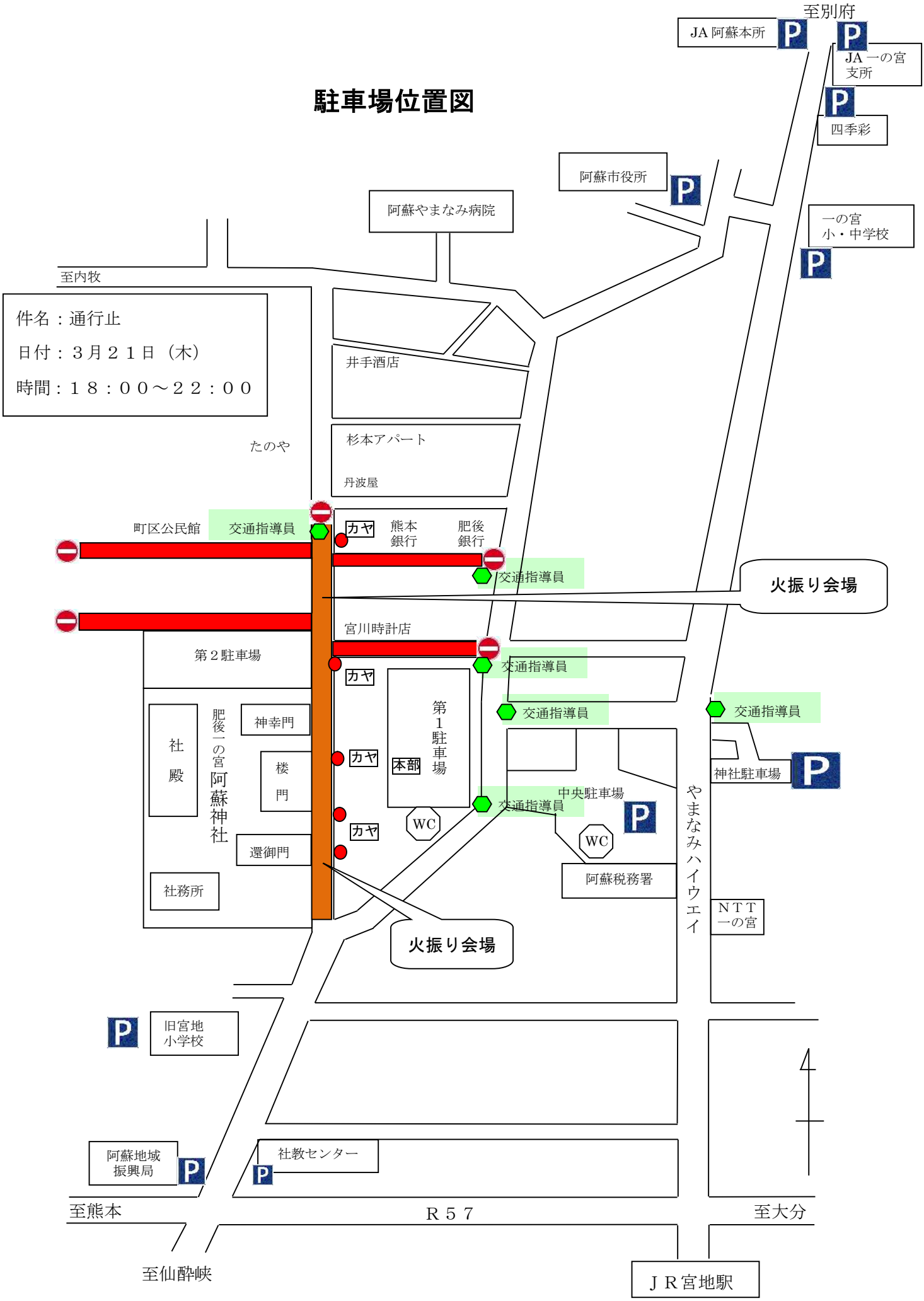
件名：通行止
日付：３月２１日（木）
時間：１８：００～２２：００
至別府
JA 阿蘇本所
JA 一の宮支所
四季彩
阿蘇市役所
阿蘇やまなみ病院
一の宮小・中学校
至内牧
井手酒店
杉本アパート
丹波屋
たのや
町区公民館
交通指導員
カヤ
熊本銀行
肥後銀行
火振り会場
宮川時計店
第２駐車場
第１駐車場
本部
社殿
肥後一の宮阿蘇神社
神幸門
楼門
還御門
社務所
WC
中央駐車場
阿蘇税務署
神社駐車場
やまなみハイウエイ
ＮＴＴ一の宮
旧宮地小学校
阿蘇地域振興局
社教センター
至熊本
Ｒ５７
至大分
至仙酔峡
ＪＲ宮地駅